

**Nota Pendjelasan : Penggalan kembali Saluran Induk  
pada Irigasi Manggeng di  
Kabupaten Atjeh Selatan.-**

---

Jang bertanda tangan dibawah ini :

Kepala Pekerjaan Umum Seksi Atjeh Selatan, setelah mengadakan pemeriksaan terhadap saluran induk pada Irigasi Manggeng dapat didjelaskan sebagai berikut :

- (1). Saluran Induk tersebut dibuat pada djaman pendjadjahan Belanda dan sudah lama tidak dipakai lagi oleh karena sudah tertimbun dan tidak ada lagi penjeberangan air di Kr.Manggeng.
- (2). Oleh karena penjeberangan air Kr.Manggeng sedang dibuat bangunan syphon setjara permanent dan akan disiapkan pada tahun ini djuga.
- (3). Melihat keinginan rakyat setempat untuk mengolah sawahnya demikian besar dan demikian pula sangat memungkinkan menambah areal jang sudah ada.
- (4). Oleh karena faktor2 jang dikemukakan diatas, kami menganggap penting untuk menggali kembali saluran induk tersebut.
- (5). Untuk keperluan mana telah kami buat Bentjara Anggaran Biaya ditutup dengan biaya sebesar Rp.1.300.000,- (Satu djuta tiga ratus ribu - rupiah).-
- (6). Demikianlah Nota pendjelasan ini kami perbuat dengan harapan mendapat persetujuan dan dapat dikeluarkan otorisasinja dalam waktu jang dekat ini.-

PAKTIAN, 03/11/1970.-

KEPALA PEKERJAAN UMUM  
SEKSI ATJEH SELATAN,

J. PANGABEAN .-



Daftar : Analisis untuk penggalian Saluran Induk  
Irigasi Kr. Panggang di Kabupaten  
Atjeh Selatan.-

Anl.A.2 1 m<sup>3</sup> galian tanah keras.  
1 pekerdja                      Rp.150,-              Rp.150,-  
0,033 mandor                      " 200,-              " 6,60  
Djumlah                      Rp.156,60

Anl.A.9 1 m<sup>3</sup> galian tanah diangkat  
dari lobang penggalian yg  
dalamnya lebih dari 1 m<sup>1</sup>  
0,15 pekerdja                      Rp.150,-              Rp.22,50  
0,0075 mandor                      " 200,-              " 1,50  
Djumlah                      Rp.24,-

Djadi 1 m<sup>3</sup> galian tanah :  
Anl.A.2+A.9 =Rp.156,60+Rp.24,- = Rp.180,60  
Dibulatkan                      Rp.181,-

Anl.A.16 1 m<sup>3</sup> tanah galian ditambak  
ditimbris dan diratakan.  
0,25 pekerdja                      Rp.150,-              Rp.37,50  
0,01 mandor                      " 200,-              " 2,-  
Djumlah                      Rp.39,50  
Dibulatkan                      Rp.40,-

TAPAKTUAN, D j u l i 1970.-

KEPALA BEKERJAAN UMUM  
SEKSI ATJEH SELATAN



J. PANGGABAN .-

Daftar : Upah pekerdja2, harga bahan2 dan barang2  
makanan dalam Daerah Kabupaten Atjeh  
Selatan di Tapaktunn.-

A. UPAH PEKERDJA (SEHARI)

Pekerdja	Rp.150,-
Mandor	" 200,-
Tukang kaju	" 250,-
Tukang kaju kepala	" 300,-
Tukang besi	" 250,-
Tukang besi kepala	" 300,-
Tukang batu	" 250,-
Tukang batu kepala	" 300,-
Tukang tjet	" 250,-
Tukang tjet kepala	" 300,-
Tukang gergadji	" 200,-
Pemnak aspal	" 200,-
Djaga malam	" 200,-

B. HARGA BAHAN BAHAN.

1 m3 kaju semnatok (bulat)	" 6.000,-
1 m3 sda (bekapt)	" 7.500,-
1 m3 sda (bezagd)	" 9.000,-
1 m3 kaju meranti (bekapt)	" 5.000,-
1 m3 sda (bezagd)	" 6.000,-
1 m3 kaju bakar	" 750,-
1 m3 pasir urug	" 250,-
1 m3 pasir pasangan	" 350,-
1 m3 batu kali	" 375,-
1 m3 batu petjahan	" 400,-
1 m3 batu krikil	" 350,-
1 kg paku	" 200,-
1 zak semen	" 750,-
1 buah gergadji daun besar	" 4.000,-
1 buah kapak penebang	" 1.000,-
1 buah parang	" 300,-
1 buah tjangkul	" 1.250,-
1 buah seekop	" 750,-
1 kg beton 1xer	" 125,-
1 kg kawat beton	" 200,-
1 kg tjet	" 500,-
1 m2 asbes	" 750,-
1 m2 katja	" 1.000,-
1 buah kuntji taman	" 1.000,-
1 m3 kapur batu	" 25.000,-
1 kg aspal (ongkos B.Atjeh-T.Tuan)	" 75,-
1 kg kolter sda.	" 100,-
1 buah genteng semen	" 35,-
1 buah genteng bubungan	" 50,-
1 buah batu bata	" 25,-
1 buah djubin	" 35,-
1 kg beras no.II	" 80,-
1 botol ketjap	" 200,-
1 liter minyak makan	" 200,-
1 kg ikan asin	" 150,-
1 kg garam	" 50,-
1 butir telur	" 15,-
1 buah kelapa	" 15,-
1 kg daging kerbau	" 400,-

TAPAKTUN, D j u l i 1970.-

KEPALA PEKERDJAAN UMUM  
SEKSI ATJEH SELATAN,



J. PANGGABEAN ..

# SKET SITUASI

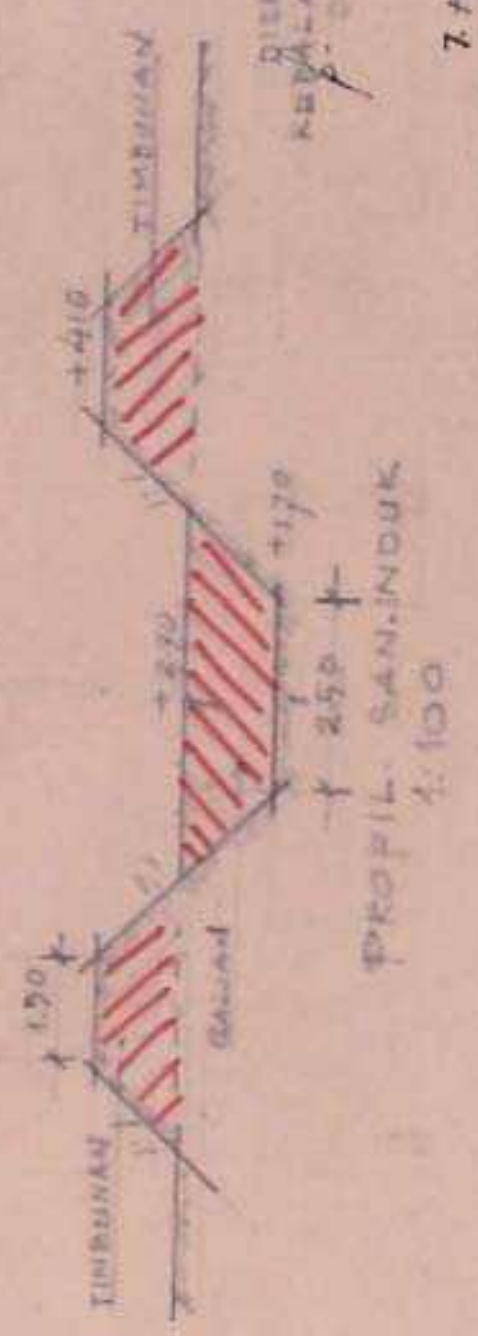
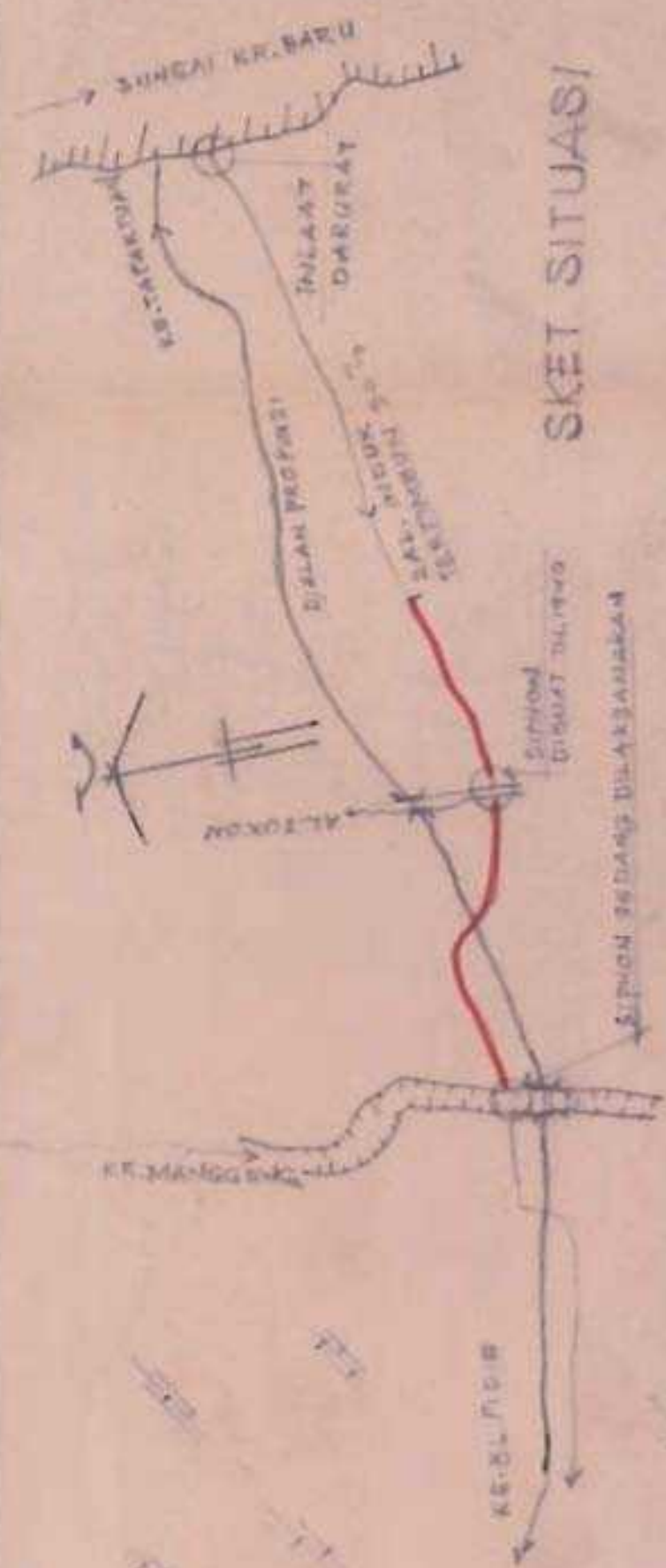

*[Handwritten signature]*  
 KEPALA PEM.  
 SEMBAHAN

DIBERVOJUI  
 KEPALA D.P.U. PROPH.  
 P. S. S. T. M.

7. HASAN.

7. PANGGASANI

# Dinas Pengerdjaan Umum Propinsi Daerah Istimewa Atjeh

Daerah : .....  
Seksi : .....  
Tempat : .....  
Kabupaten : .....

Pemeliharaan biasa  
Perbaikan berat, perubahan  
Pertambahan  
Pengerdjaan baru

Lampiran :

- 1 Nota penjelasan
- 1 Daftar analisis
- 1 Daftar harga upah/biaya
- 1 Gambar.

**Mata Anggaran:** .....

**Tahun Dinas 19** .....

## Anggaran Biaya untuk

Penggalan kembali seluruh tanah pada Irigasi Mangrove  
di Kabupaten Atjeh Selatan dengan biaya sebesar :  
Rp. 2.000.000,- (dua juta tiga ratus ribu rupiah).-

PENDJELASAN BINGKAS TENTANG PEKERDJAAN  
JANO AKAN DISELENGGARAKAN :

### I. Pengerdjaan Besar :

- Pemeliharaan kembali tanah
- Saluran tanah.
- Saluran tanggul.

### II. Biaya Umum.-

Tanah diusahakan dipertahankan dengan anggaran ini  
anggaran ini beserta implementasinya.-

U

Djumlah banjak	URAIAN	Djumlah uang untuk upah	Djumlah uang untuk harga bahan	Djumlah uang
	<b>I. PONDORAN TANAH</b>			
0,000 m <sup>2</sup>	Pondoran bawah pada pondorasi tanah lebar sepanjang 1,000 m <sup>2</sup> Rp. 20,-	-	-	Rp. 200,000,-
5,700 m <sup>2</sup>	Galian saluran lebar sepanjang 1,000 m <sup>2</sup> ukuran b = 2,0 m <sup>2</sup> h = 1 m <sup>2</sup> string beton 1x1 lebar 2,70 m <sup>2</sup> /m sel. 1.2 + 1.0 Rp. 10,-	-	-	" 565,000,-
4,000 m <sup>2</sup>	Tahanan tanggul beton/besi saluran sepanjang 2,000 m <sup>2</sup> lebar = 2,00 m <sup>2</sup> tanggul saluran dititik beton tangk galian dan tangk jang terkedudukan sel. 1.10 Rp. 20,-	-	-	" 100,000,-
	Jumlah :	-	-	<u>Rp. 1,265,000,-</u>
	<b>II. BINA TANAH</b>			
-	Pondorasi beton	-	-	Rp. 20,000,-
-	Tanggul / profil	-	-	" 15,000,-
-	Saluran / tanggul	-	-	" 20,000,-
-	Tanggul beton	-	-	" 25,000,-
	Jumlah :	-	-	<u>Rp. 80,000,-</u>

Djumlah barang	URAIAN	Djumlah uang untuk upah	Djumlah uang untuk harga bahan	Djumlah uang
<b>Himpunan [Recapitulatie]</b>				
	I. PERALATAN TUNGGAL .....	-	-	Rp. 1.285.000,-
	II. BAHAN UGM .....	-	-	" 80.000,-
	Djumlah +	-	-	Rp. 1.365.000,-
	6 % pajak djasa + 100 .....	-	-	" 81.000,-
	<b>DJUMLAH</b>	-	-	Rp. 1.446.000,-
	Tambahan 10% untuk pengeluaran tak dibrakan	-	-	" 144.600,-
	<b>DJUMLAH BESAR</b>	-	-	Rp. 1.590.600,-

**REKAPITULASI I. BAHAN UGM. Sifat: ...**

Dibuat di ..... pada tanggal ..... 19 .....

oleh .....  
**KEMENTERIAN UMUM**  
**KEPADA ANGGOTA BUNDA**

Ditandatangani oleh :  
 Kepala Dinas Pekerjaan Umum Propinsi  
 Daerah Istimewa Aceh

*[Handwritten signature]*  
 = T. Hasan =

*[Handwritten signature]*  
**KEMENTERIAN UMUM**  
**KEPADA ANGGOTA BUNDA**

Nota Pendjelasan : Pembuatan Inlaet/Saluran Induk  
Irigasi Kr. Baru di Kabupaten A. Selatan.-

Jang bertanda tangan dibawah ini :  
Kepala Seksi Pekerjaan Umum Kabupaten Atjeh Selatan, setelah mengadakan pemeriksaan terhadap Irigasi Kr. Baru dapat didjelaskan sebagai berikut :

1. Irigasi tersebut terletak di Kecamatan Labuhan Nadjidji dengan areal persawahan 600 ha.
2. Adapun Irigasi tersebut belum pernah dibangun, sedangkan pemasukan air untuk keperluan persawahan hanya dibuat loeng darurat oleh rakyat apabila hujan turun kesawah.
3. Memperhatikan :
  - Melihat keinginan rakyat untuk bersawah demikian pula sangat memungkinkan untuk menanbah areal jang sudah ada.
4. Untuk meningkatkan hasil panent, maka kami menganggap penting untuk membuat baru Inlaet dan Saluran Induk serta diperlengkapi dengan pintu2 air.
5. Untuk keperluan ini telah kami perbuat Rantjema Anggaran Biaya pembuatan Inlaet tersebut diatas dengan biaya sebesar Rp.3.500.000,- (Tiga djuta - lima ratus<sup>ribu</sup> rupiah).-
6. Demikianlah Nota pendjelasan ini kami perbuat dengan harapan mendapat persetujuan dan dapat dikeluarkan otorisasi dalam waktu jang dekat ini.-

TAPAKTUAN, 11 Juli 1970.-

KEPALA PEKERJAAN UMUM  
SEKSI ATJEH SELATAN,



J. PANGABEAN .-



Daftar analisis : Untuk membuat Inleat Kr. Baru  
di Kabupaten Atjeh Selatan.-

A.1	<u>1 m3 galian tanah biasa.</u>		
	0,75 pekerdja	Rp.150,-	Rp.112,50
	0,025 mandor	" 200,-	" 5,-
			<u>Rp.117,50</u>

A.3	<u>1 m3 galian tanah yg terdapat batu2 bnder.</u>		
	1,5 pekerdja	Rp.150,-	Rp.225,-
	0,05 mandor	" 200,-	" 10,-
			<u>Rp.235,-</u>

A.6	<u>1 m3 tanah diangkut sedikit + 30m</u>		
	0,33 pekerdja	Rp.150,-	Rp.49,50
	0,01 mandor	" 200,-	" 2,-
			<u>Rp.51,50</u>

A.16	<u>1 m3 tanah tucukan diratakan ditimbun dan dibulatkan.</u>		
	0,25 pekerdja	Rp.150,-	Rp.37,50
	0,01 mandor	" 200,-	" 2,-
			<u>Rp.39,50</u>

Untuk 1 m3 timbunan tanah :

Anl. (A.1+A.6+A.16) = Rp.(117,50+51,50+39,50) = Rp.208,50

Dibulatkan Rp.209,-

G.32h	<u>1 m3 pemasangan batu kali lid</u>		
	1,2 m3 batu kali	Rp.375,-	Rp.450,-
	0,958 tong semen	" 3000,-	" 2874,-
	0,522 m3 pasir	" 330,-	" 182,70
	1,2 tukang batu	" 250,-	" 300,-
	0,12 kepala tukang	" 300,-	" 36,-
	3,6 pekerdja	" 150,-	" 540,-
	0,18 mandor	" 200,-	" 36,-
			<u>Rp.4.418,70</u>
		Dibulatkan	<u>Rp.4.419,-</u>

G.50h	<u>1 m2 plesteran liang. 1:2</u>		
	0,042 tong semen	Rp.3000,-	Rp.126,-
	0,0114 m3 pasir	" 350,-	" 3,99
	0,15 tukang kaju	" 250,-	" 37,50
	0,4 pekerdja	" 150,-	" 60,-
	0,02 mandor	" 200,-	" 4,-
			<u>Rp.231,49</u>
		Dibulatkan	<u>Rp.232,-</u>

Supl.V	<u>1 m3 beton bertulang 1:2:3</u>		
	0,32 m3 krikil	Rp.350,-	Rp. 287,-
	0,54 m3 pasir	" 350,-	" 189,-
	2 tong semen	" 3000,-	" 6.000,-
	6 pekerdja	" 150,-	" 900,-
	0,3 mandor	" 200,-	" 60,-
	1 tukang batu	" 250,-	" 250,-
	0,1 kepala tukang	" 300,-	" 30,-
			<u>Rp.7.716,-</u> (A)

<u>Uang pekerdja 100 kr bagi</u>			
	9 tukang besi	Rp.250,-	Rp.2.250,-
	3 pekerdja	" 300,-	" 900,-
	9 pekerdja	" 150,-	" 1.350,-
			<u>Rp.4.500,-</u>

Dinabil 3/4 x Rp.4.500,- Rp.3.375,-

<u>Bahan :</u>			
110	kg besi beton	Rp.200,-	Rp.22.000,-
2	kg kawat beton	" 500,-	" 1.000,-
			<u>Rp.23.000,-</u>

Far m3 beton diperlukan 125 kg besi  
 jadi: 125(3.375,-+23.000,-) Rp.32.968,75 (B)

<u>Tetapan beton :</u>			
0,5	tukang kayu	Rp.250,-	Rp.125,-
0,05	kepala tukang	" 300,-	" 15,-
0,2	pekerja	" 150,-	" 30,-
0,01	mandor	" 200,-	" 20,-
			<u>Rp.190,-</u>
0,4	kg paku	" 250,-	" 100,-
			<u>Rp.290,-</u>

Ting m3 beton beton diperlukan :			
	10 x	Rp.290,-	Rp.2.900,-
Bahan :	0,4 m3	kayu hutan	Rp.6.000,-
			" 2.400,-
			<u>Rp.5.300,-</u> (C)

<u>Membongkar tetapan dan meniram beton :</u>			
4	pekerja	Rp.150,-	Rp.600,- (D)

H I S U N J A N :

A. ....	Rp.7.716,-
B. ....	" 32.968,75
C. ....	" 5.300,-
D. ....	" 600,-
	<u>Rp.46.584,75</u>
Dibulatkan	Rp.46.585,-

TAPAKTUAN, 11 Juli 1970.-  
 KEPALA PEKERJAAN UMUM  
 KEMISI ATJAP SRIJAYAN.  
 J. PANIHUSAN



Daftar : Upah pekerja2 dan harga bahan2 serta barang2  
makanan dalam Daerah Kabupaten Atjeh Selatan.-

A. UPAH PEKERJA (SEHARI)	Di Tapaktuan.
Pekerja	Rp. 150,-
Mandor	" 200,-
Tukang kayu	" 250,-
Tukang kayu kepala	" 300,-
Tukang besi	" 250,-
Tukang besi kepala	" 300,-
Tukang batu	" 250,-
Tukang batu kepala	" 300,-
Tukang tjet	" 250,-
Tukang tjet kepala	" 300,-
Tukang gergadji	" 200,-
Pemasak abpal	" 200,-
Djaga malam	" 200,-
<b>B. HARGA BAHAN BAHAN.</b>	
1 m3 kayu sematok (bulat)	" 6.000,-
1 m3        ada (bekapt)	" 7.500,-
1 m3        ada (bezagd)	" 9.000,-
1 m3 kayu meranti (bekapt)	" 5.000,-
1 m3        ada (bezagd)	" 6.000,-
1 m3 kayu bakar	" 750,-
1 m3 pasir urug	" 250,-
1 m3 pasir pemasangan	" 350,-
1 m3 batu kali	" 375,-
1 m3 batu petjahan	" 400,-
1 m3 batu krikil	" 350,-
1 kg paku	" 250,-
1 zak semen	" 750,-
1 buah gergadji daun besar	" 4.000,-
1 buah kapak penebang	" 1.000,-
1 buah parang	" 300,-
1 buah tjangkul	" 1.250,-
1 buah sekop	" 750,-
1 kg beton Yzar	" 125,-
1 kg kawat beton	" 200,-
1 kg tjet	" 500,-
1 m2 asbes	" 750,-
1 m2 katja	" 1.000,-
1 buah kuntji taman	" 1.000,-
1 m3 kapur batu	" 25.000,-
1 kg aspal (ongkos B. Atjeh-T. Tuan)	" 75,-
1 kg kelter                ada	" 100,-
1 buah genteng semen	" 35,-
1 buah genteng bubungan	" 50,-
1 buah batu bata	" 25,-
1 buah djubin	" 35,-
1 kg beras no. II	" 80,-
1 botol ketjap	" 200,-
1 liter minyak makan	" 200,-
1 kg ikan asin	" 150,-
1 kg garam	" 50,-
1 butir telur	" 15,-
1 buah kelapa	" 15,-
1 kg daging kerbau	" 400,-

TAPAK TUAN, D j u l i 1970.-

KEPALA PEKERJAAN UMUM SEKSI  
Atjeh Selatan,



J. PANGUABEAN

SKET SITUASI

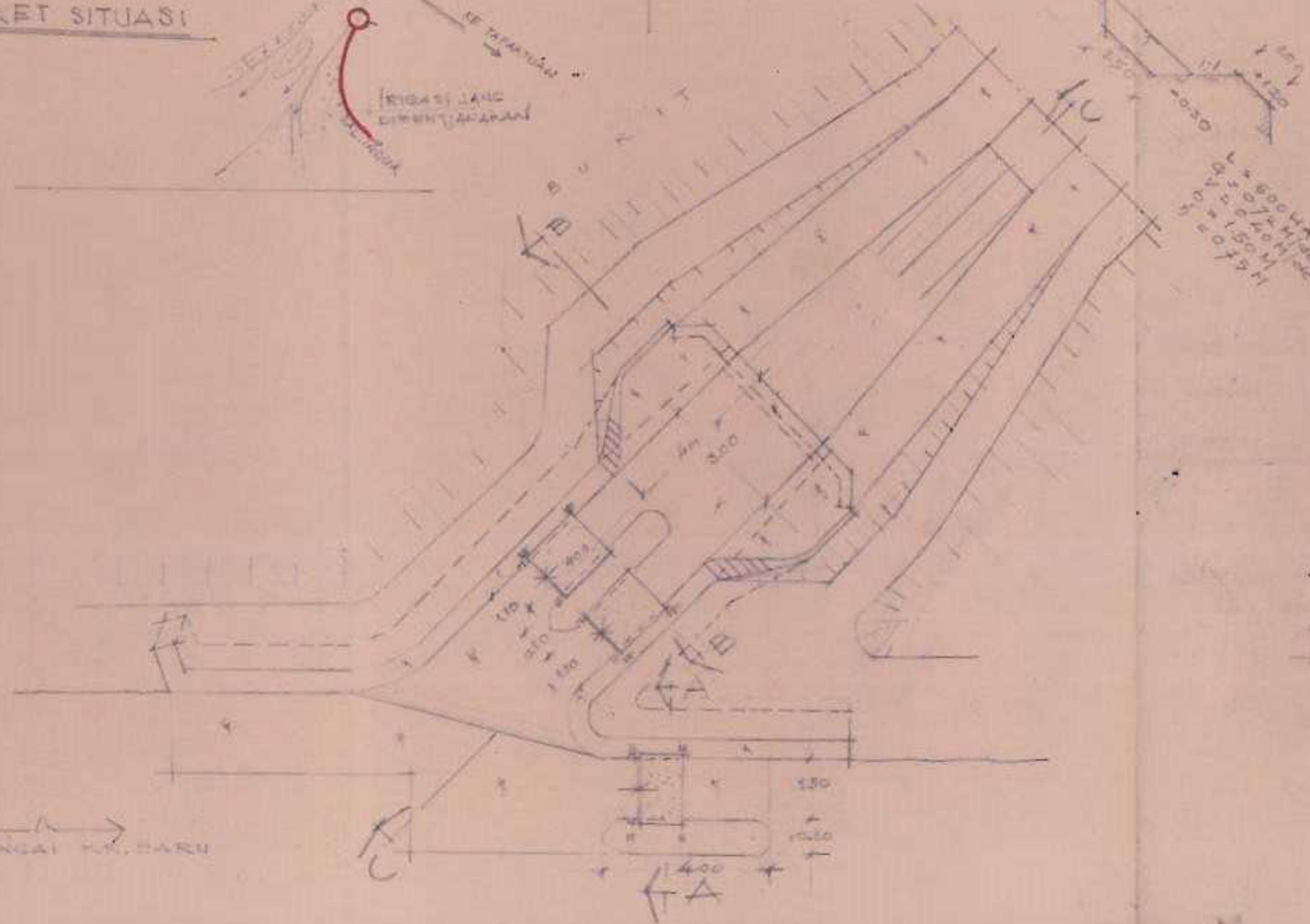
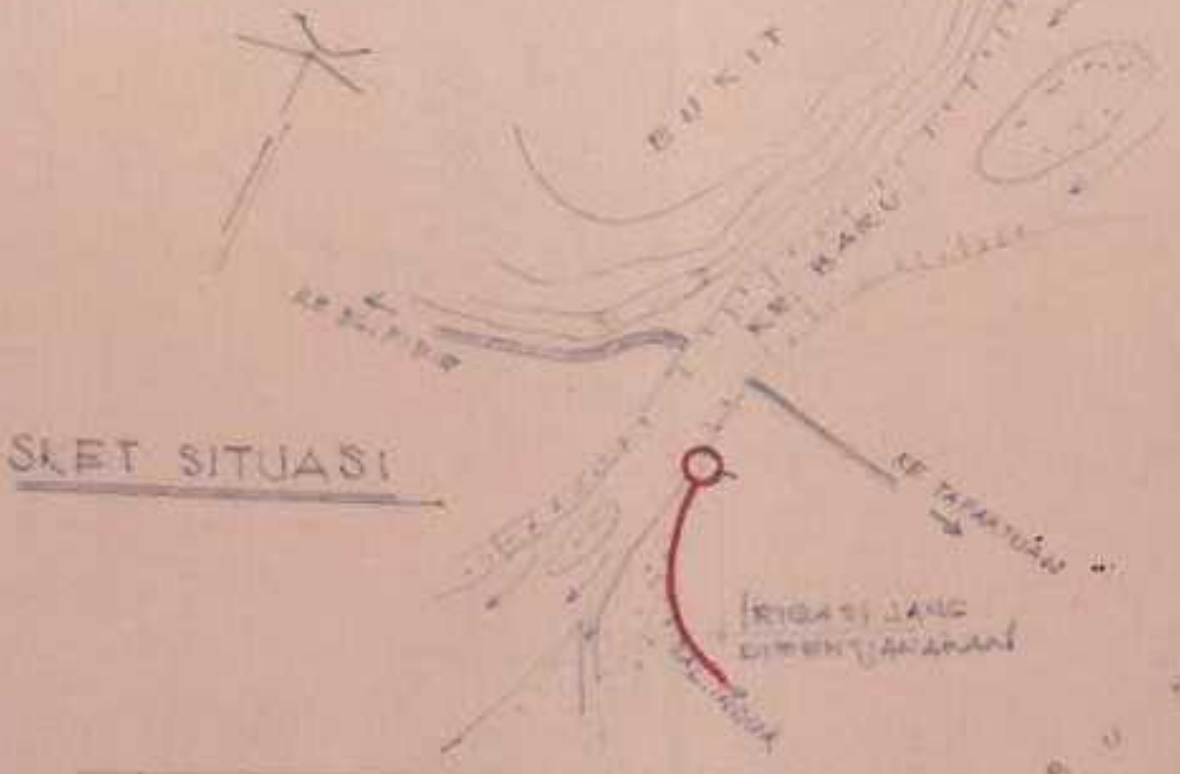

100  
150  
200  
250  
300  
350  
400  
450  
500  
550  
600  
650  
700  
750  
800  
850  
900  
950  
1000

REKAM

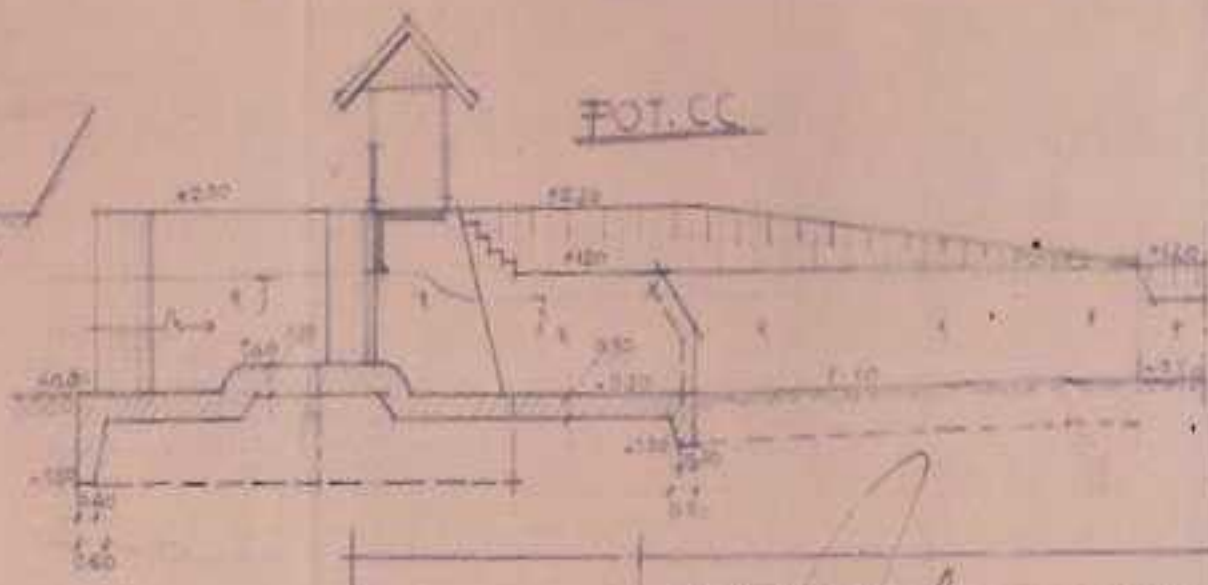
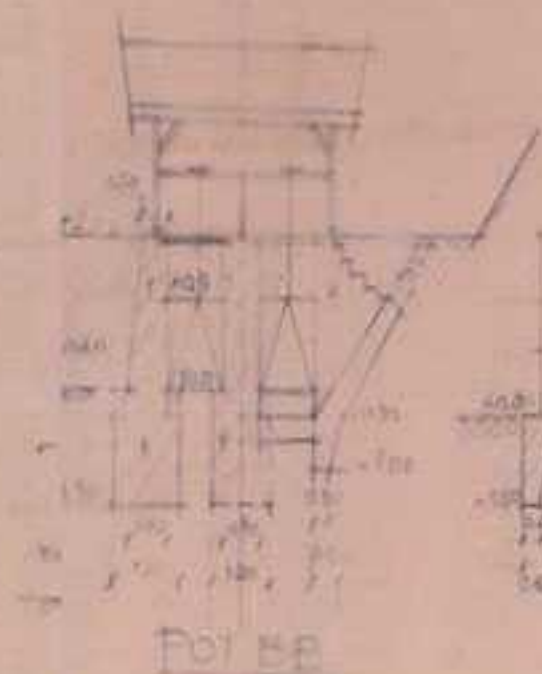
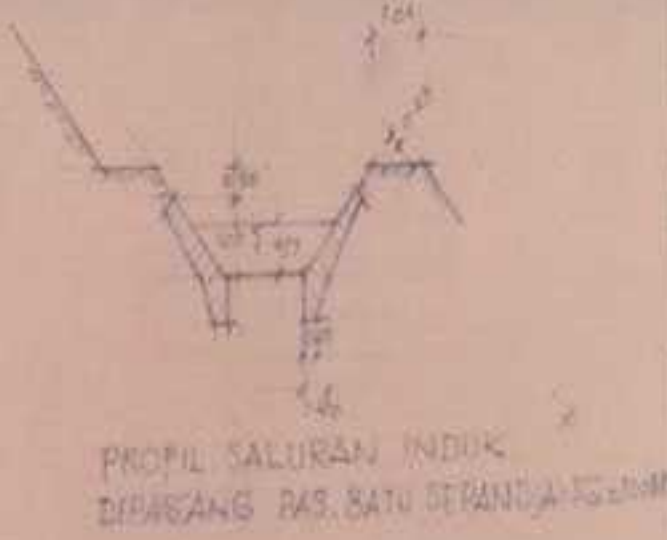
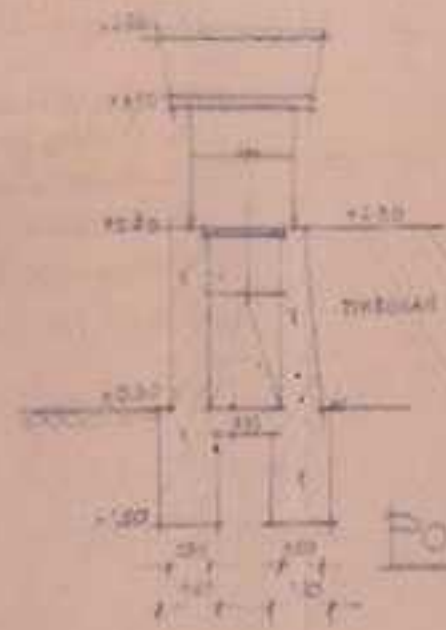
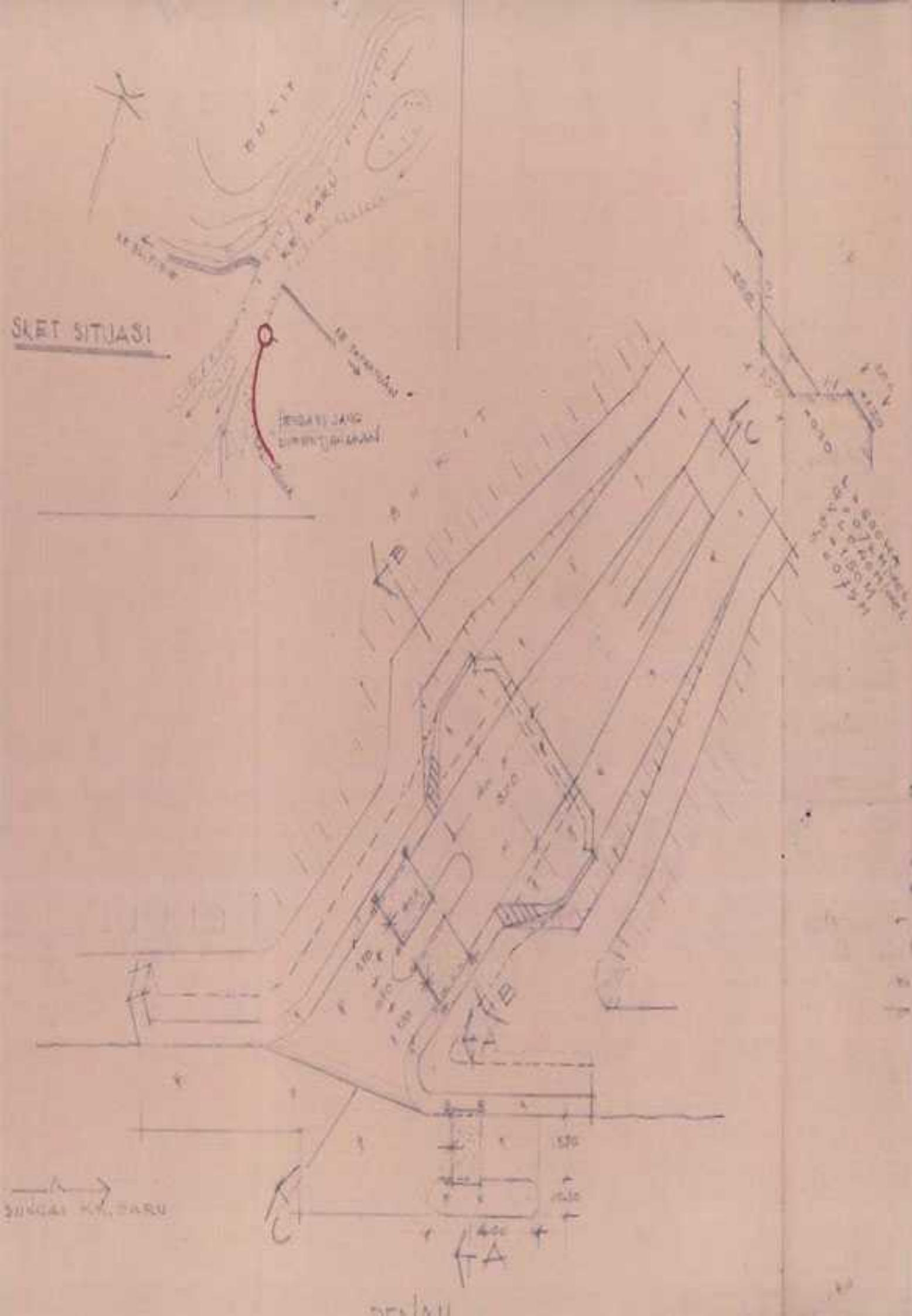

DINAS PEKUMHUR RENTJANA PEMBILITAN	
PROP. BARAH WILAYAT IRIGAS KR BARU	
IST. ATJEH	
DIGAMBAR	SKALA : 1:100
KEPUS.	DJULI 1970
KARENG	KETERANGAN
KOPUP.	HALAN

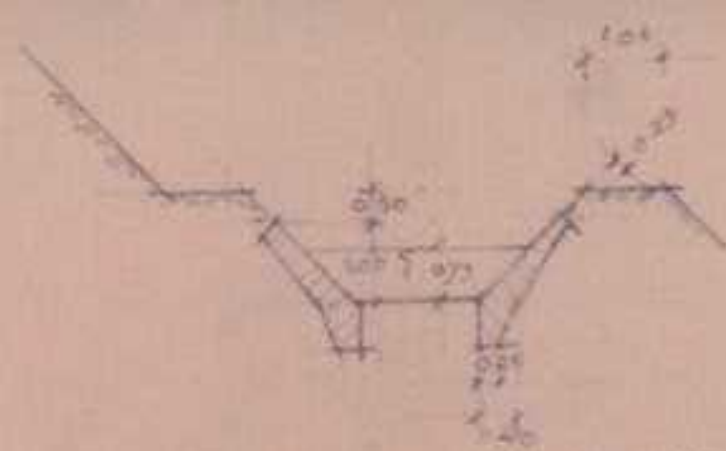
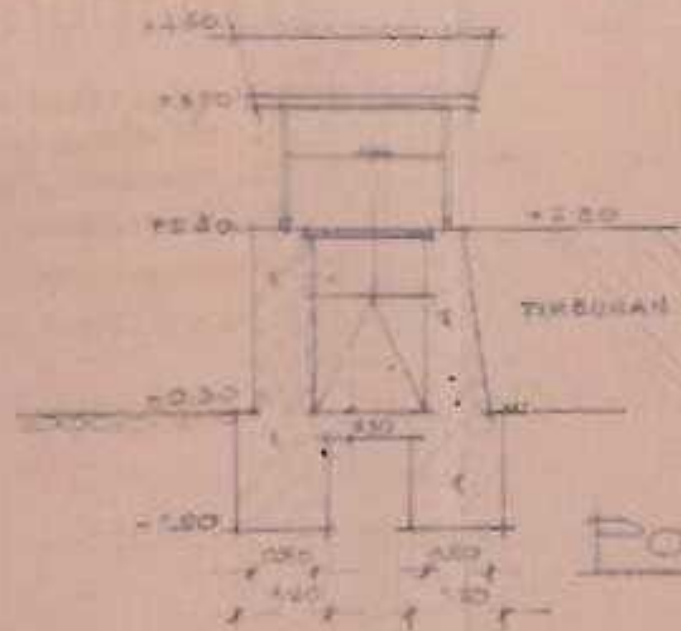

PROFIL SALURAN INDUK  
DIPASANG PAS. BATU SEPANDJANG 100M

POT. AA

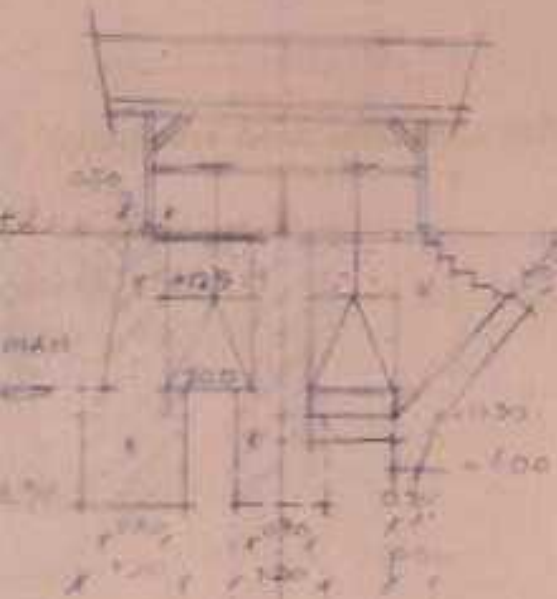

POT. BB

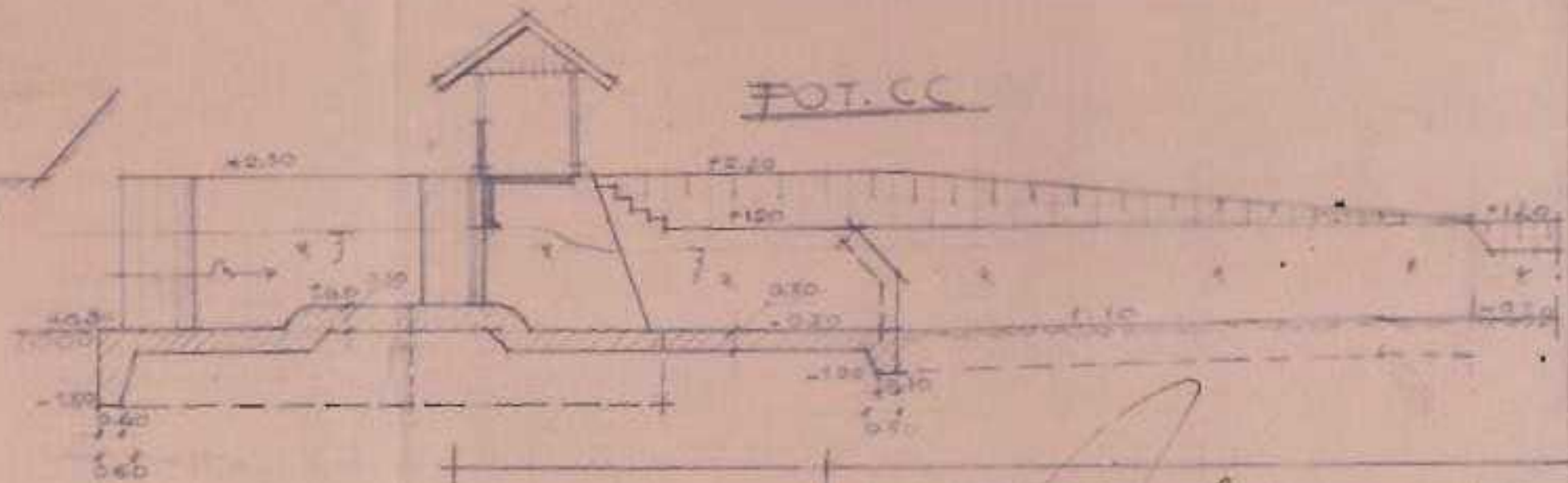

POT. CC

DINAS PEKERJAAN RENTJANA PEMBUATAN  
PROP. DAERAH WILAYAT IRIGAS KR BARU  
IST. ATJEH

DIGAMBAR

KEPUS.

KAPENG

KOPUP.



*[Handwritten signature]*  
R. MULJANA  
T. HASAN

SKALA : 1:100

DJULI 1970

KETERANGAN

# Dinas Pekerdjaan Umum Propinsi Daerah Istimewa Atjeh

Daerah : ..... Seksi : ..... Tempat : ..... Kabupaten : .....	}	Pemeliharaan biasa Perbaikan berat, perubahan Pertahanan Pekerdjaan baru
--	---	---

Lampiran :

- 1. ....
- 2. ....
- 3. ....
- 4. ....

**Mata Anggaran:** .....

**Tabun Dinas 19 .. / ..**

## Anggaran Biaja untuk

.....  
 ....., Kabupaten Atjeh Selatan dengan biaja sebesar  
 Rp. 5.000.000,- (lima jutaan lima ratus ribu rupiah),  
 .....

### PENDJELASAN RINGKAS TENTANG PEKERDJAAN JANG AKAN DISELENGGARAKAN :

- A. Pekerdjaan biasa : .....
- 1. Pekerdjaan biasa .....
- II. Pekerdjaan pemangku .....
- III. Pekerdjaan sambilan .....
- B. Pekerdjaan khusus .....
- C. Biaya .....
- D. ....

Djumlah barang	U R A I A N	Djumlah uang untuk upah	Djumlah uang untuk harga bahan	Djumlah uang
	<b>A. PERUBAHAN BAGIAN JALAN :</b>			
	<b>I. Pekerjaan tanah.</b>			
-	Menbersihkan lapangan kerja dihitung	-	-	Rp. 40.000,-
456 m <sup>3</sup>	Galian tanah ber-batal sel. 1.5 m <sup>3</sup> Rp. 375,-	-	-	" 167.160,-
290 m <sup>3</sup>	Timbunan sel. 1.1 x 1.6 x 1.16 m <sup>3</sup> Rp. 209,-	-	-	" 61.078,-
	Jumlah :	-	-	Rp. 198.238,-
	<b>II. Pekerjaan masonry.</b>			
210 m <sup>3</sup>	Pondasi batu kali 1:4 sel. 0.5 m <sup>3</sup> Rp. 4.419,-	-	-	Rp. 927.990,-
222 m <sup>3</sup>	Plasteran 1:2 sel. 0.5 m <sup>3</sup> Rp. 232,-	-	-	" 51.378,-
1.20 m <sup>3</sup>	Plast beton bertulang sel. 1:1:1 Rp. 46.585,-	-	-	" 55.902,-
	Jumlah :	-	-	Rp. 1.035.161,-
	<b>III. Pekerjaan Plafon dan hiasan plafon.</b>			
3 pasang	Plafon air rangka dari besi Rp. 100.000,-	-	-	Rp. 300.000,-
8 m <sup>2</sup>	Membuat hiasan plafon air stop dari cang dikira Rp. 12.000,-	-	-	" 96.000,-
	Jumlah :	-	-	Rp. 396.000,-
	<b>B. PERUBAHAN BAGIAN BANGUNAN JEMUR :</b>			
3.400 m <sup>3</sup>	Galian seluruh tanah sepanjang 1 km ukuran selurus b = 1.50 m <sup>3</sup> , h = 1.50 m <sup>3</sup> string talud 1:1, tal 3.4 m <sup>3</sup> /m <sup>3</sup> sel. 1.5 m <sup>3</sup> Rp. 375,-	-	-	Rp. 799.000,-
64 m <sup>3</sup>	Demam pondasi batu 1:4 beton/1:1 talud seluruh tanah bagian yang re- njauar tepi cangai sepanjang 100 m <sup>3</sup> sel. 0.3 m <sup>3</sup> Rp. 4.419,-	-	-	" 284.000,-
	Jumlah :	-	-	Rp. 1.116.616,-
	<b>C. BIAYA UHUK :</b>			
-	Pengawasan ditakar	-	-	Rp. 70.000,-
-	Stalling untuk pekerjaan ditakar	-	-	" 40.000,-
-	Pengangkutan ditakar	-	-	" 50.000,-
-	Adu + perawatan + progress	-	-	" 75.000,-
-	Pengawasan	-	-	" 50.000,-
-	Pembuatan pondasi kerja	-	-	" 50.000,-
	Jumlah :	-	-	Rp. 335.000,-



Djumlah banjak	URAIAN	Djumlah uang untuk upah	Djumlah uang untuk harga bahan	Djumlah uang
<b>Himpunan [Recapitulatie]</b>				
	<b>A. Pekerjaan bagian Inisiat.</b>			
	I. Pekerjaan tanah .....	-	-	Rp. 192.350,-
	II. Pekerjaan pasangai .....	-	-	" 1.055.164,-
	III. Pek.pintal dan pemasangan pinta	-	-	" 394.000,-
	<b>B. Pekerjaan seluruh Inisiat.....</b>	-	-	<b>" 1.116.816,-</b>
	<b>C. B i a j a U m u m .....</b>	-	-	<b>" 335.000,-</b>
	Djumlah :	-	-	<b>Rp. 3.079.830,-</b>
	<b>6 % pajak djasa + HPO .....</b>	-	-	<b>" 161.000,-</b>
	<b>DJUMLAH</b>	-	-	<b>Rp. 3.259.836,-</b>
	Tambahan 10% untuk pengetahuan tak dikirakan	-	-	" 240.000,-
	<b>DJUMLAH BESAR</b>	-	-	<b>Rp. 3.500.000,-</b>

**TOTALAN : Tiga djuta lima ratus lima puluh .-**

Dibuat di: Tempat pada tgl: Agust 1970

oleh: Kepala Pekerjaan Umum  
Sekel Atjeh Selatan,

Disetujui oleh:  
Kepala Dinas Pekerjaan Umum Propinsi  
Daerah Istimewa Aceh

  
= T. HASAN =



  
= J. PANGRABAN =