

NOTA PENJELASAN : Untuk membuat baru bangunan bagi air B.P.I. dan gorong2 pembuangan B.P.I.a, dan menormaliser Saluran pada Irigasi MANGGONG

Jang bertanda tangan dibawah ini, Kepala Seksi Pekerjaan Umum Kabupaten Atjeh Selatan, telah mengadakan pemeriksaan dari dekat terhadap Irigasi MANGGONG dapat didjelaskan sebagai berikut :

1. Irigasi teb, terletak dikotjamatan Manggong Atjeh Selatan dengan areal persawah 700 ha dan dapat diperluas mentjapai 1000 ha.
2. Adapun Irigasi teb, airja diantil dari sungai Kr. Bara sebelah kanan dengan tjara pengambilan Vrij Inlaat (permanent), jang dibangun pada tahun 1970/1971 dengan biaya Palita Pemerintah Daerah.

3. MEMPERHATIKAN:

- Irigasi teb, meskipun djaringan2/bangunan pembagi permanent jang dibuat pada Pemerintahan Belanda, dan pada saat ini telah hantjur tidak bisa dipergunakan lagi.
 - Demi untuk pembagian air jang sempurna ketiap2 petak persawah maka kami menganggap perlu membuat baru kembali bangunan pembagi air B.P.I. dan bangunan gorong2 pembuangan B.P.I.a, dan menormaliser Saluran sepanjang 1000 m'
4. Untuk keperluan mana, oleh kami perbuat Restjana anggaran untuk pembuatan baru,
- Bangunan bagi air B.P.I.
 - Bangunan gorong2 pembuang B.P.I.a.
 - Menormaliser Saluran sepanjang 1000 m'
 - Dengan biaya sebesar Rp. 2.000.000.- (DUA DJUTA RUPIAH).
5. Demikianlah nota penjelasan ini kami perbuat dengan pengharapan mendapat persetujuan, dan dapat dikeluarkan otorisasija dalam waktu jang tidak begitu lama, sesuai dengan yifen dari Pemerintah Daerah tahun 1971/1972.-

TAPAKTIAN, Djuli 1971.-

KAPALA PEKERJAAN UMUM SEKSI ATJEH SELATAN



- J. PANGABEAN -

Disetujui:

An. Kepala Dinas Pek. Umum Prop. Daerah Ist. Atjeh
Kepala Bahagian Pengairan



Mengetahui/Mengetujui:

Gubernur Kch. Prop. Daerah Istimewa Atjeh

Sekretaris Daerah
[Signature]
[Signature]
[Signature]

Propinsi : Istimewa Atjeh,
 Wilaja : -,-
 Daerah : Kab. Atjeh Selatan.-

Lampiran ke :
 Triwulan ke :
 Upah/Bahan serta barang makanan untuk
 pekerjaan djalan dan djembatan.-

P e n d j e l a s a n .-

K e m a t e m p a t
T a p e k t u a n .

A. Upah pekerdja sehari.

P e k e r d j a	R p .	
M a n d u r	"	150.-
T u k a n g k a j u	"	200.-
T u k a n g k e p a l a	"	250.-
T u k a n g b e s i	"	300.-
T u k a n g b e s i k e p a l a	"	200.-
T u k a n g b a t u	"	300.-
T u k a n g b a t u k e p a l a	"	250.-
T u k a n g t j a t	"	300.-
T u k a n g t j a t k e p a l a	"	250.-
T u k a n g g e r g a d j i	"	200.-
T u k a n g a s p a l	"	200.-
D j a n g m a l a m	"	200.-

B. Harga Bahan-bahan.

1 m3 kaju sesantok (bulat)	"	6.000.-
1 m3 s.d.s. (belok)	"	9.500.-
1 m3 s.d.s. (benang)	"	12.000.-
1 m3 kaju meranti (belok)	"	6.500.-
1 m3 s.d.s. (benang)	"	7.500.-
1 m3 kaju belant	"	950.-
1 m3 batu kali	"	500.-
1 m3 pasir panning	"	450.-
1 m3 pasir urug	"	350.-
1 m3 batu petjaman	"	450.-
1 m3 batu kriddi	"	500.-
1 kg paku	"	500.-
1 tagi semen	"	750.-
1 buah gergaji daun besar	"	5.000.-
1 buah kapak pemotong	"	1.250.-
1 buah parang	"	350.-
1 buah tjangkul	"	1.500.-
1 buah slopp no.1	"	1.000.-
1 kg beton ymer	"	125.-
1 kg kawat beton	"	250.-
1 kg tjat	"	500.-
1 m2 asbes	"	750.-
1 m2 katja	"	1.250.-
1 buah kurtaji tanah	"	1.250.-
1 m3 kapur batu	"	62.000.-
1 kg aspal ongkos Banda Atjeh	"	50.-
1 kg koolatr	"	110.-
1 buah ganteng semen	"	30.-
1 buah ganteng lumpuran	"	35.-
1 buah batu bata	"	30.-
1 buah djubin	"	30.-
1 kg beras No. II	"	75.-
1 botol ketjap	"	250.-
1 liter minyak masak	"	250.-
1 kg ikan agin	"	150.-
1 garam	"	75.-
1 butir telur ayam	"	20.-
1 buah kelapa	"	20.-
1 kg daging kurban	"	350.-
1 kaki song no. 32	"	100.-

Tapektan, Djuli 1974,
 KEPALA PEMERINTAH DAERAH UMUM NISSE ATJEH
 B O D A T A N
 TAPAKSI
 J. Panggabean

DAFTAR Analis : Untuk pekerjaan Irigasi di
Kabupaten Atjeh Selatan.-

Anl. A.1.	<u>1 m3 galian tanah biasa</u>				
	0,75 pekerdja	slp.	150.-	= Rp.	112,50.-
	0,025 mandur	"	200.-	" "	5.-
	Djumlah :			= Rp.	<u>117,50.-</u>

Anl. A.3.	<u>1 m3 galian tanah jg terdapat batu2</u>				
	1,5 pekerdja	slp.	150.-	= Rp.	225.-
	0,05 mandur	"	200.-	" "	10.-
	Djumlah			= "	<u>235.-</u>

Anl. A.6.	<u>1 m3 tanah diangkat sedjauh + 30 m'</u>				
	0,33 pekerdja	slp.	150.-	= Rp.	49,50
	0,01 mandur	"	200.-	" "	2.-
	Djumlah			= Rp.	<u>51,50.-</u>

Anl. A.16	<u>1 m3 tanah tambahan diratakan ditimberis dan dibalutkan.-</u>				
	0,25 pekerdja	slp.	150.-	= Rp.	37,50
	0,01 mandur	"	200.-	" "	2.-
	Djumlah			= "	<u>39,50</u>

untuk 1 m3 timbunan tanah :					
anl. (A.1+A.6+A.16).....				= Rp.	208,50
dibalutkan.....				" "	<u>209.-</u>

Anl. A.32.a.	<u>1 m3 pemasangan batu kali 1/4</u>				
	1,2 m3 batu kali	slp.	500.-	= Rp.	600.-
	0,958 tong p.c	"	3.000.-	" "	2.874.-
	0,522 m3 pasir pemasangan	"	250.-	" "	130,50
	Djumlah			" "	<u>3.704,50</u>
	dibalutkan			" "	<u>3.709.-</u>
	1,2 tongkat batu	slp.	250.-	= Rp.	300.-
	0,12 kepala tongkat	"	300.-	" "	36.-
	3,6 pekerdja	"	150.-	" "	540.-
	0,18 mandur	"	200.-	" "	36.-
	Djumlah			" "	<u>912.-</u>

Am. 0.12.

1 m3 beton tjer 1:2

0,82 m3 kerikal	Rp.	500,-	" Rp.	410,-
0,52 pasir pucangan	"	150,-	" "	210,-
2 tang semen	"	3.000,-	" "	6.000,-
			<u>Djumlah</u>	<u>6.620,-</u>
6 pekerja	"	150,-	" "	900,-
0,3 mandor	"	200,-	" "	60,-
1 tukang batu	"	250,-	" "	250,-
0,1 kepala tukang	"	300,-	" "	30,-
			<u>Djumlah</u>	<u>1820,-</u>

Am. 0.50.

1 m2 plesteran tjempran 1:2

0,012 tang semen	Rp.	1.000,-	" Rp.	120,-
0,011 m3 pasir	"	150,-	" "	5,25
			<u>Djumlah</u>	<u>125,25</u>
		dibulatkan	" "	<u>120,-</u>
0,15 tukang batu	Rp.	250,-	" Rp.	37,50,-
0,1 pekerja	"	150,-	" "	60,-
0,02 mandor	"	200,-	" "	4,-
			<u>Djumlah</u>	<u>101,50</u>
		dibulatkan	" "	<u>100,-</u>

Tapanuban, Juli 1971.

KEPADA BUNDA BESI ATAS SELATAN



B. BANGUNAN GORONG2 PERBUANG B.P.l.a.a.

I. Pengukuran/pasang boylank	Rp.	20.000.-	Rp.	10.000.-	Rp.	30.000.-
Pembersihan lapangan kerja	"	15.000.-	"	-	"	15.000.-
1 buah pondok kerja	"	15.000.-	"	35.000.-	"	50.000.-
Djumlah	Rp.	50.000.-	"	45.000.-	"	95.000.-

II. Pekerjaan tanah.

300 m3 galian tanah untuk bangunan anl. A.3. alp. 235.- (upah)	"	70.500.-	"	-	"	70.500.-
150 m3 Timbunan tanah kembali anl. A.3. alp. 235.- (upah)	"	35.250.-	"	-	"	35.250.-
Djumlah	Rp.	105.750.-	"	-	"	105.750.-

III. Pekerjaan pasangan gorong2 plesteran.

52 m3 Pasangan batu kali 1:1 anl. G. 32h. alp. 912.- (upah), alp. 3.709.- (bahan)	Rp.	47.424.-	"	192.869.-	"	240.292.-
8 buah gorong2 beton Ø 0,60 alp. 2000.- (upah) dan alp. 5000.- (bahan)	"	16.000.-	"	40.000.-	"	56.000.-
81 m2 Plesteran 1:2 anl. G. 50h. alp. 102.- (upah) dan alp. 131.- (bahan)	"	8.262.-	"	10.611.-	"	18.873.-
Djumlah	Rp.	71.686.-	"	243.479.-	"	315.165.-

III. BIAYA UPM.

Pengangkutan bahan	"	40.000.-	"	20.000.-	"	60.000.-
Pengeringan	"	20.000.-	"	10.000.-	"	30.000.-
Stelling kerja	"	10.000.-	"	15.000.-	"	25.000.-
Administrasi/potheo dll.	"	10.000.-	"	20.000.-	"	30.000.-
Djumlah	Rp.	80.000.-	"	65.000.-	"	145.000.-

C. PEKERJAAN SALURAN:

3000 m2 Pembabatan hutan muda pada saluran alp. 50.- (upah)	Rp.	150.000.-	"	-	"	150.000.-
1500 m3 Galian saluran sepanjang 1000 m ³ , isi rata2 1,50 m3 tiap m ³ , anl. A.3. alp. 235.- (upah)	"	352.500.-	"	-	"	352.500.-
Djumlah	Rp.	502.500.-	"	-	"	502.500.-

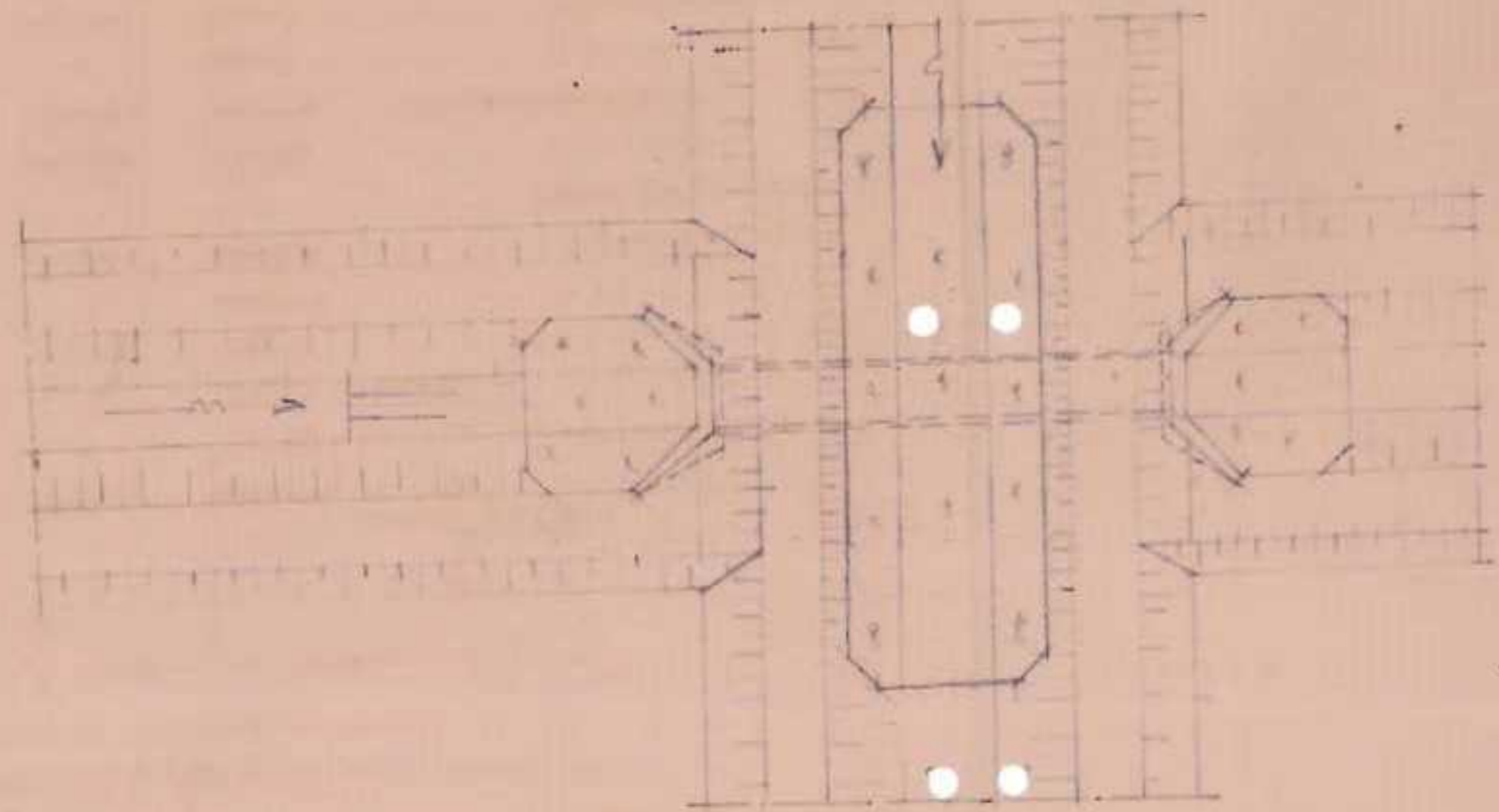
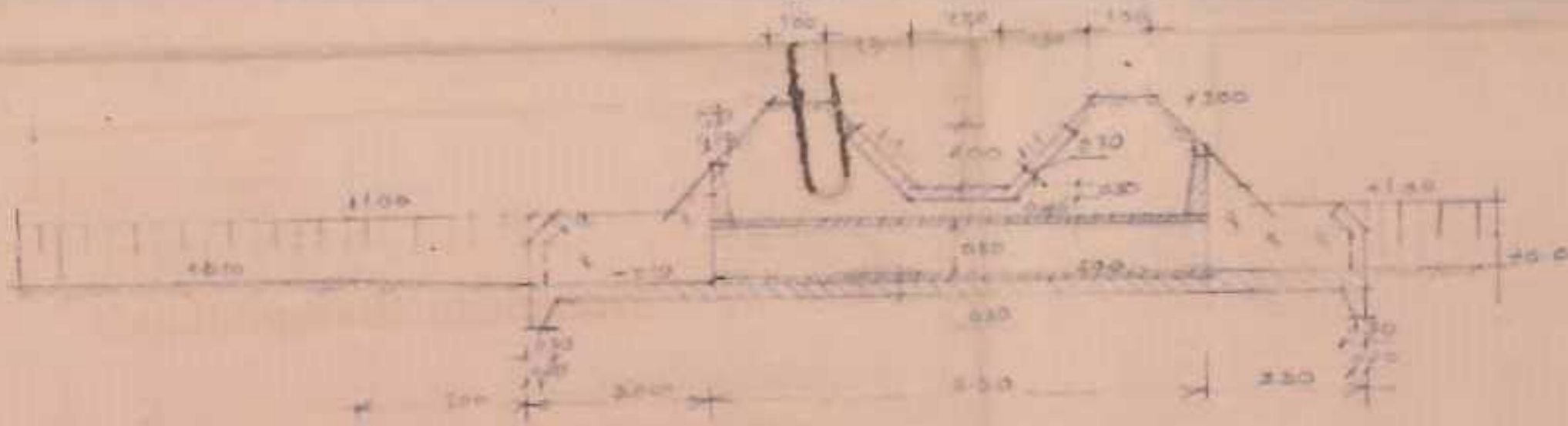

DENAH

PEKERJAAN UMUM PEMBANGUNAN BANGUNAN
 SEKSIAT...
 SELATAN...
 KEMALA...
 KOTA LA...
 PENGANAI...
 KEMALA...
 TAMBAN...
 No. 100/100/100/100



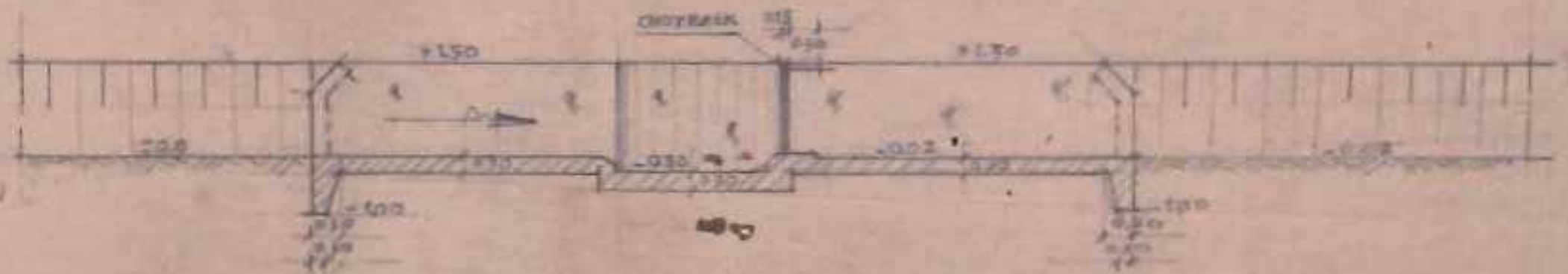

POT. AA

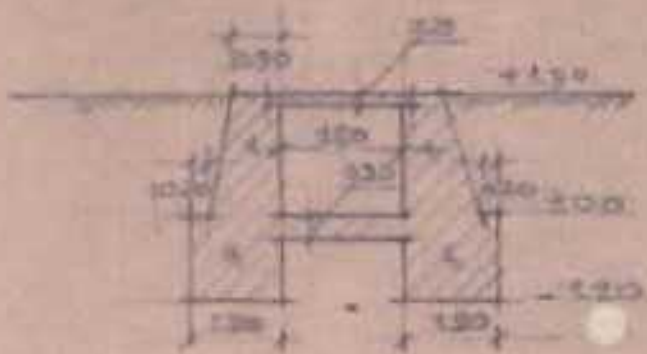

POT. BB

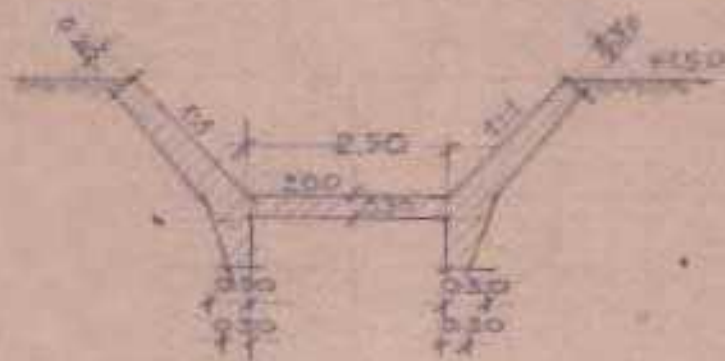

POT. CC

Mengetahui/Mengetudjiri
Gubernur Kth. Prop. Daerah Istimewa Atjeh

[Handwritten signature]



PEKERDJAAN UMUM SEKSI ATJEH SELATAN	PEMBAHARUAN GUNAN BAGI BR.1 GASI MANGGENG
KEPALA P.U. SEKSI ATJEH SELATAN	KEP. DAERAH ATJEH SELATAN: 1:100
KEPALA BAGIAN PENGAIARAN	KEP. DAERAH ATJEH SELATAN
KEPALA P.U. PROP DAERAH IST. ATJEH	KEP. DAERAH ATJEH SELATAN



71



A

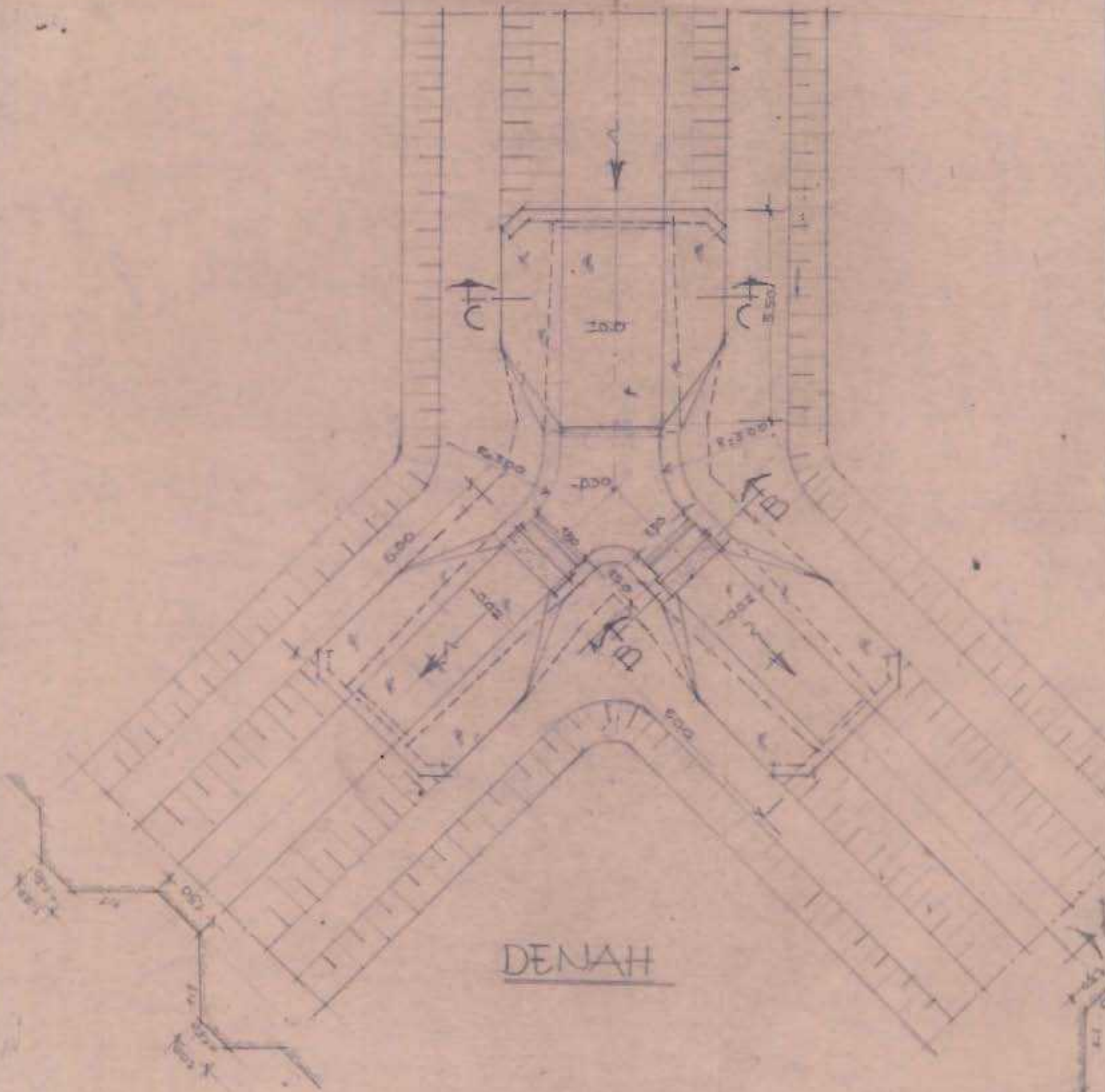

Dinas Pekerdjaan Umum Propinsi Daerah Istimewa Atjeh

Daerah : <u>ISTIMEWA ATJEH</u>	}	Pemeliharaan biasa
Seksi : <u>ATJEH SELATAN</u>		Perbaikan berat, perobahan
Tempat : <u>TAPAKTUAN</u>		Perbaikan
Kabupaten : <u>ATJEH SELATAN</u>		Pekerdjaan baru

Lampiran :

- | | |
|----------------------------------|---------------------------------------|
| 1. Nota penjelasan | Mata Anggaran : |
| 1. Daftar harga bahan/upah | |
| 1. Daftar analisis | |
| 2. Gambar | <u>Tahun Dinas 1971/1972.-</u> |

Anggaran Biaja untuk

PEMBUATAN BARU BANGUNAN BAGI AIR B.P.I DAN BANGUNAN GORONG PEMBUANG P.P.I.a
DAN MENOHUALINCA SALURAN PADA DEIGASI MANGKONG DUNGAN KLAJA SEKESAR
Rp. 2.000.000.- (DUA DJUTA R U P I A H)

PENJELASAN RINGKAS TENTANG PEKERDJAAN
JANG AKAN DISULENGGARAKAN :

- | | |
|--|---|
| <p>a. <u>BANGUNAN BAGI B.P.I.</u></p> <p>I. Pekerdjaan persiapan</p> <p>II. " tanah</p> <p>III. " pasangan</p> <p>IV. " biaja umum</p> | <p>b. <u>BANGUNAN GORONG B.P.I.a</u></p> <p>I. Pekerdjaan persiapan</p> <p>II. " tanah</p> <p>III. " pasangan</p> <p>IV. " biaja umum</p> <p>c. <u>PEKERDJAAN SALURAN</u></p> |
|--|---|

Form A 2

Eaja Daerah

Djumlah banjak	URAIAN	Djumlah uang untuk upah	Djumlah uang untuk harga bahan	Djumlah uang
	<u>A. JAWABAN RUMAH R.P.3</u>			
	<u>I. Pekerjaan MENDAHULU</u>			
	Pengukuran/pasang banjak	20,000.-	10,000.-	30,000.-
	Pembuatan lapangan keraja	15,000.-	-	15,000.-
1 buah	Fondak keraja	15,000.-	35,000.-	50,000.-
	Djumlah :	50,000.-	45,000.-	95,000.-
	<u>II. Pekerjaan tanah</u>			
1/2 m3	Salin tanah untuk bangunan sel. 1.3. Rp. 235.- (upah)	3,780.-	-	3,780.-
1/4 m3	Meratakan lantai tanah sel. 1.3. Rp. 235.- (upah)	11,320.-	-	11,320.-
	Djumlah :	52,170.-	-	52,170.-
	<u>III. Pekerjaan pemondokan, beton dan plesteran</u>			
67 m3	Pemondokan batu bata sel. 1.3. dan sel. 1.4. Rp. 232.- (upah) dan Rp. 2,739.- (beton)	6,201.-	242,273.-	248,474.-
17 m3	Beton tjer bagian lantai sel. 1.1. 1.2. Rp. 1,220.- (upah), Rp. 5,665.- (beton).	21,000.-	113,170.-	134,170.-
139 m3	Plesteran 1/2 sel. 1.3. dan sel. 1.4. dan sel. 1.1. (beton)	14,170.-	18,200.-	32,370.-
2 pasang	Chaflek dari kayu amasak dan di- <i>cat</i> catelur di dalam sel.	15,000.-	10,000.-	25,000.-
	Djumlah :	111,540.-	483,643.-	595,183.-
	<u>IV. Pekerjaan U. R. M. B.</u>			
-	Pengangkutan bahan	50,000.-	25,000.-	75,000.-
-	Pengangkutan dengan pompa	50,000.-	10,000.-	60,000.-
-	Stalling keraja	10,000.-	15,000.-	25,000.-
-	Administrasi/petrol dll.	10,000.-	10,000.-	20,000.-
	Djumlah :	120,000.-	60,000.-	180,000.-
			68,000.-	

