

# Dinas Pekerdjaaan Umum Propinsi Daerah Istimewa Atjeh

Daerah : ..... Seksi : ..... Tempat : ..... Kabupaten : .....	}	Pemeliharaan biasa Perbaikan berat, perubahan Perbaharuan, Pekerdjaaan baru
--	---	--

Lampiran :

- 1. Nota pengajuan
- 2. Daftar harga upah/biaya
- 3. Daftar material
- 4. Gambar

**Mata Anggaran:** .....

**Tahun Dinas 19 19/21**

## Anggaran Biaya untuk

.....  
 .....

**.....  
 .....**

**.....  
 .....**

**.....  
 .....**

PENTJELASAN RINGKAS TENTANG PEKERDJAAN  
 YANG AKAN DISELENGGARAKAN :

- .....**I. Pekerdjaaan biasa**.....
- .....**II. Pekerdjaaan berat**.....
- .....**III. Pekerdjaaan perbaharuan**.....
- .....**IV. Pekerdjaaan khusus**.....
- .....**V. Biaya umum**.....
- .....**.....**.....
- .....**.....**.....

Djumlah barang	U H A I A N	Djumlah uang untuk upah	Djumlah uang untuk harga bahan	Djumlah uang
	<b>A. PERUBAHAN DARIAN MELAK :</b>			
	<b>I. Pekerjaan tanah.</b>			
-	Membersihkan lapangan kerja dihitang	-	-	Rp. 40.000,-
456 m <sup>3</sup>	Saluran tanah ber-batal ani. A.3 alp. 275,-	-	-	" 107.160,-
230 m <sup>3</sup>	Tinraun ani. A.1 + A.6 + A.16 alp. 209,-	-	-	" 48.070,-
	Djumlah :	-	-	Rp. 195.230,-
	<b>II. Pekerjaan masonry.</b>			
210 m <sup>3</sup>	Pemangan batu kali 1:4 ani. 0.32h alp. 4.419,-	-	-	Rp. 927.990,-
221 m <sup>3</sup>	Plesteran 1:2 ani. 0.32h alp. 232,-	-	-	" 51.272,-
1.20 m <sup>3</sup>	Pleat beton bertulang ani. 0.32h alp. 46.509,-	-	-	" 55.902,-
	Djumlah :	-	-	Rp. 1.035.164,-
	<b>III. Pekerjaan Platel dan bangunan plat.</b>			
3 pasang	Plata air rangka dari besi alp. 100.000,-	-	-	Rp. 300.000,-
6 m <sup>2</sup>	Rebasi bangunan plat air alp dari seng dikira alp. 12.000,-	-	-	" 96.000,-
	Djumlah :	-	-	Rp. 396.000,-
	<b>B. PERUBAHAN DARIAN BALOKAN BUKU :</b>			
3.400 m <sup>3</sup>	Saluran saluran tanah sepanjang 1 km ukuran saluran b = 1,50 m', h = 1,50 m' miring talud 1:1, tal 3,4 m <sup>3</sup> /m' ani. A.3 alp. 739,-	-	-	Rp. 799.000,-
64 m <sup>3</sup>	Memang pemangan batu 1:4 hama/rih talud saluran tanah bagian yang se-njajar tepi sampai sepanjang 100 m' ani. 0.32h alp. 4.419,-	-	-	" 34.000,-
	Djumlah :	-	-	Rp. 1.116.616,-
	<b>C. BIAYA LAIN :</b>			
-	Pengawasan ditaksir	-	-	Rp. 70.000,-
-	Stelling untuk pekerjaan ditaksir	-	-	" 40.000,-
-	Pengangkutan ditaksir	-	-	" 50.000,-
-	Adu + perawatan + progress	-	-	" 75.000,-
-	Pengawasan	-	-	" 50.000,-
-	Pembantu pekerja kerja	-	-	" 50.000,-
	Djumlah :	-	-	Rp. 335.000,-



Djumlah barang	URAIAN	Djumlah uang untuk upah	Djumlah uang untuk harga bahan	Djumlah uang
<b>Himpunan [Recapitulatie]</b>				
	<b>A. Pekerjaan bagian dalam.</b>			
	I. Pekerjaan tanah .....	-	-	Rp. 192.330,-
	II. Pekerjaan pemasangan .....	-	-	" 1.035.164,-
	III. Peh.pintu2 dan langgam pintu	-	-	" 394.000,-
	<b>B. Pekerjaan seluruh Induk.....</b>	-	-	" 1.116.026,-
	<b>C. B i a j a U m u m .....</b>	-	-	" 335.000,-
	Djumlah :	-	-	Rp. 3.079.520,-
	6% pajak djasa + HPO .....	-	-	" 104.000,-
	<b>DJUMLAH</b>	-	-	Rp. 3.183.520,-
	Tambahan 10% untuk pengeluaran tak dibayar	-	-	" 320.304,-
	<b>DJUMLAH BESAR</b>	-	-	Rp. 3.503.824,-

**TERTILANG : Tiga djuta lima ratus tiga puluh rupiah .-**

Dibuat di .. Tasikmalaya .. pada tgl .. .. tanggal 19 70.-

oleh .. Kepala Pekerjaan Umum ..  
Sahat Atjeh Soelatan,

Ditetapkan oleh :  
Kepala Dinas Pekerjaan Umum Propinsi  
Daerah Istimewa Aceh

= T. HASAN =



= J. VANHAREN =

Nota Pendjelasan : Pembuatan Inlasat/Saluran Induk  
Irigasi Kr. Baru di Kabupaten A. Selatan.-

Jang bertanda tangan dibawah ini :

Kepala Seksi Pekerdjaan Umum Kabupaten Atjeh Selatan, setelah mengadakan pemeriksaan terhadap Irigasi Kr. Baru dapat didjelaskan sebagai berikut :

1. Irigasi tersebut terletak di Ketjamanan Labuhan Hadji dengan areal persawahan 600 ha.
2. Adapun Irigasi tersebut belum pernah dibangun, sedangkan pemasukan air untuk keperluan persawahan hanya dibunt loeng darurat oleh rakjat apabila akan turun kesawah.
3. Memperhatikan :
  - Melihat keinginan rakjat untuk bersawah demikian pula sangat memungkinkan untuk menambah areal jang sudah ada.
4. Untuk meningkatkan hasil panent, maka kami menganggap penting untuk membuat baru Inlasat dan Saluran Induk serta diperlengkapi dengan pintu2 air.
5. Untuk keperluan ini telah kami perbuat Rentjana Anggaran Biaja pembuatan Inlasat tersebut diatas dengan biaja sebesar Rp.3.500.000,- (Tiga djuta - lima ratus rupiah).-
6. Demikianlah Nota pendjelasan ini kami perbuat dengan harapan mendapat persetujuan dan dapat dikeluarkan otorisasija dalam waktu jang dekat ini.-

TAPAKTUAN,    11 / 1 / 1970.-

KEPALA PEKERDJAAN UMUM  
SEKSI ATJEH SELATAN,



J. PANGARIBAN



Daftar analisis : Untuk membuat Inlet Kr. Baru  
di Kabupaten Atjeh Selatan.-

A.1	1 m <sup>3</sup> galian tanah biasa.		
	0,75 pekerdja	Rp.150,-	Rp.112,50
	0,025 mandor	" 200,-	" 5,-
			<u>Rp.117,50</u>
A.3	1 m <sup>3</sup> galian tanah yg terdapat batu2 bundar.		
	1,5 pekerdja	Rp.150,-	Rp.225,-
	0,09 mandor	" 200,-	" 10,-
			<u>Rp.235,-</u>
A.6	1 m <sup>3</sup> tanah diangkut sedimah + 50m		
	0,33 pekerdja	Rp.150,-	Rp.49,50
	0,01 mandor	" 200,-	" 2,-
			<u>Rp.51,50</u>
A.16	1 m <sup>3</sup> tanah tankakan diratakan ditimbun dan dibulatkan.		
	0,25 pekerdja	Rp.150,-	Rp.37,50
	0,01 mandor	" 200,-	" 2,-
			<u>Rp.39,50</u>

Untuk 1 m<sup>3</sup> timbunan tanah :

$$\text{Anal. (A.1+A.6+A.16)} = \text{Rp.}(117,50+51,50+39,50) = \text{Rp.208,50}$$

Dibulatkan Rp.209,-

G.32h	1 m <sup>3</sup> pemasangan batu kali 1:1		
	1,2 m <sup>3</sup> batu kali	Rp.375,-	Rp.450,-
	0,988 tong semen	" 3000,-	" 2874,-
	0,522 m <sup>3</sup> pasir	" 350,-	" 182,70
	1,2 tukang batu	" 250,-	" 300,-
	0,12 kepala tukang	" 300,-	" 36,-
	3,6 pekerdja	" 150,-	" 540,-
	0,18 mandor	" 200,-	" 36,-
			<u>Rp.4.418,70</u>
		Dibulatkan	<u>Rp.4.419,-</u>

G.50h	1 m <sup>2</sup> plesteran 1:1:2		
	0,042 tong semen	Rp.3000,-	Rp.126,-
	0,0114 m <sup>3</sup> pasir	" 350,-	" 3,99
	0,15 tukang kaju	" 250,-	" 37,50
	0,4 pekerdja	" 150,-	" 60,-
	0,02 mandor	" 200,-	" 4,-
			<u>Rp.231,49</u>
		Dibulatkan	<u>Rp.232,-</u>

Supl.V	1 m <sup>3</sup> beton bertulang 1:2:3		
	0,32 m <sup>3</sup> krikil	Rp.350,-	Rp. 287,-
	0,54 m <sup>3</sup> pasir	" 350,-	" 189,-
	2 tong semen	" 3000,-	" 6.000,-
	6 pekerdja	" 150,-	" 900,-
	0,3 mandor	" 200,-	" 60,-
	1 tukang batu	" 250,-	" 250,-
	0,1 kepala tukang	" 300,-	" 30,-
			<u>Rp.7.716,-</u>

(A)

Uang pekerdja 100 kg bagi

9 tukang besi	Rp.250,-	Rp.2.250,-
3 pekerdja	" 300,-	" 900,-
9 pekerdja	" 150,-	" 1.350,-
		<u>Rp.4.500,-</u>

Dibambil  $\frac{3}{4}$  x Rp.4.500,-

Rp.3.375,-

Bahan.....

<u>Bahan :</u>		
110	kg besi beton	Rp. 200,-      Rp. 22.000,-
2	kg kawat beton	" 500,-      " 1.000,-
		<u>                 Rp. 23.000,-</u>

Per m<sup>3</sup> beton diperlukan 125 kg besi  
 jadi 125(3.375,- + 23.000,-) Rp. 32.968,75 (B)

<u>Tetapan bahan :</u>		
0,5	tukang kayu	Rp. 250,-      Rp. 125,-
0,05	kepala tukang	" 300,-      " 15,-
0,2	pekerdja	" 150,-      " 30,-
0,01	otodir	" 200,-      " 20,-
		<u>                 Rp. 190,-</u>
0,4	kg paku	" 250,-      " 100,-
		<u>                 Rp. 290,-</u>

<u>Tiap m<sup>3</sup> beton beton diperlukan :</u>		
	10 x Rp. 290,-	Rp. 2.900,-
Bahan :	0,4 m <sup>3</sup> kayu hutan	Rp. 5.000,-      " 2.400,-
		<u>                 Rp. 5.300,-</u> (C)

<u>Hamborok tetapan dan manirah beton :</u>		
4	pekerdja	Rp. 150,-      Rp. 600,- (D)

H I S A B U N :

A. ....	Rp. 7.716,-
B. ....	" 32.968,75
C. ....	" 5.300,-
D. ....	" 600,-
	<u>                 Rp. 46.584,75</u>
Dibulatkan	<u>                 Rp. 46.585,-</u>

TAPAKTUAN, D i n i 1 1 970.-  
 KEPALA PEMERINTAH DAERAH  
 HENDI ATJAH SILLAH  



Daftar : Upah pekerdja2 dan harga bahan2 serta barang2  
makanan dalam Daerah Kabupaten Atjeh Selatan.-

A. UPAH PEKERDJA (SEHARI)	Di Tapaktuan.
Pekerdja	Rp.150,-
Mandor	" 200,-
Tukang kaju	" 250,-
Tukang kaju kepala	" 300,-
Tukang besi	" 250,-
Tukang besi kepala	" 300,-
Tukang batu	" 250,-
Tukang batu kepala	" 300,-
Tukang tjet	" 250,-
Tukang tjet kepala	" 300,-
Tukang gergadji	" 200,-
Pemasak akpal	" 200,-
Djaga malam	" 200,-
<b>B. HARGA BAHAN BAHAN.</b>	
1 m3 kaju semantok (bulat)	" 6.000,-
1 m3 sda (bekapt)	" 7.500,-
1 m3 sda (bezagd)	" 9.000,-
1 m3 kaju meranti (bekapt)	" 5.000,-
1 m3 sda (bezagd)	" 6.000,-
1 m3 kaju bakar	" 750,-
1 m3 pasir urug	" 250,-
1 m3 pasir pemasangan	" 350,-
1 m3 batu kali	" 375,-
1 m3 batu petjahan	" 400,-
1 m3 batu krikil	" 350,-
1 kg paku	" 250,-
1 zak semen	" 750,-
1 buah gergadji daun besar	" 4.000,-
1 buah kapak penebang	" 1.000,-
1 buah parang	" 300,-
1 buah tjangkal	" 1.250,-
1 buah sekop	" 750,-
1 kg beton tzer	" 125,-
1 kg kawat beton	" 200,-
1 kg tjet	" 500,-
1 m2 asbes	" 750,-
1 m2 katja	" 1.000,-
1 buah kuntji taman	" 1.000,-
1 m3 kapur batu	" 25.000,-
1 kg akpal (ongkon B. Atjeh-T. Tuan)	" 75,-
1 kg koltex sda	" 100,-
1 buah genteng semen	" 35,-
1 buah genteng bubungan	" 50,-
1 buah batu bata	" 25,-
1 buah djubin	" 35,-
1 kg beras no. II	" 80,-
1 botol ketjap	" 200,-
1 liter minyak makan	" 200,-
1 kg ikan asin	" 150,-
1 kg garam	" 50,-
1 butir telur	" 15,-
1 buah kelapa	" 15,-
1 kg daging kerbau	" 400,-

TAPAK TUAN, D j u l i 1970.-

KEPALA PEKERDJAAN UMUM SEKSI  
Atjeh Selatan,



J. PANGGABEAN

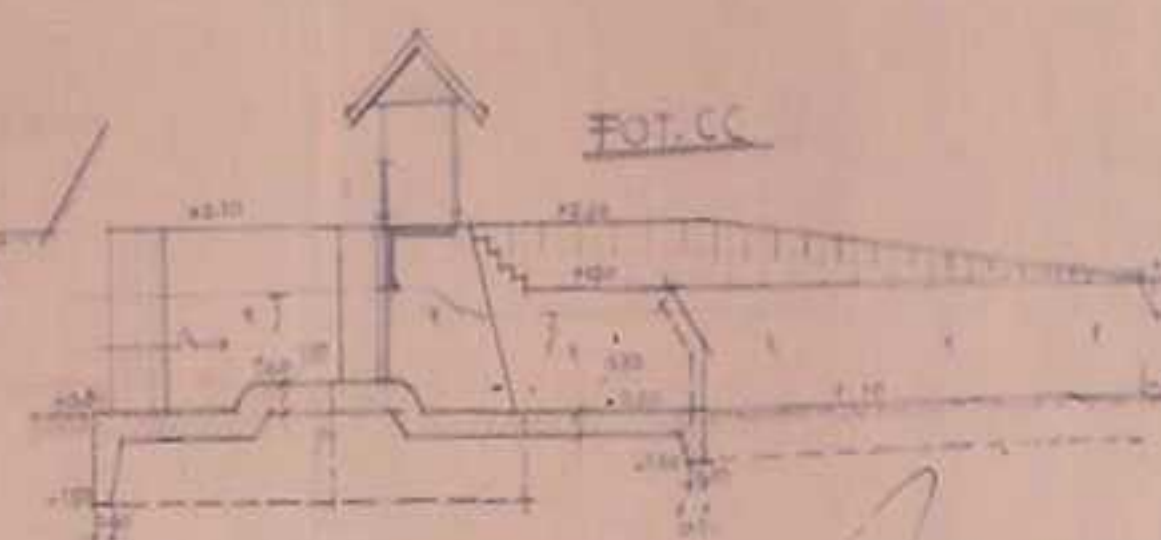
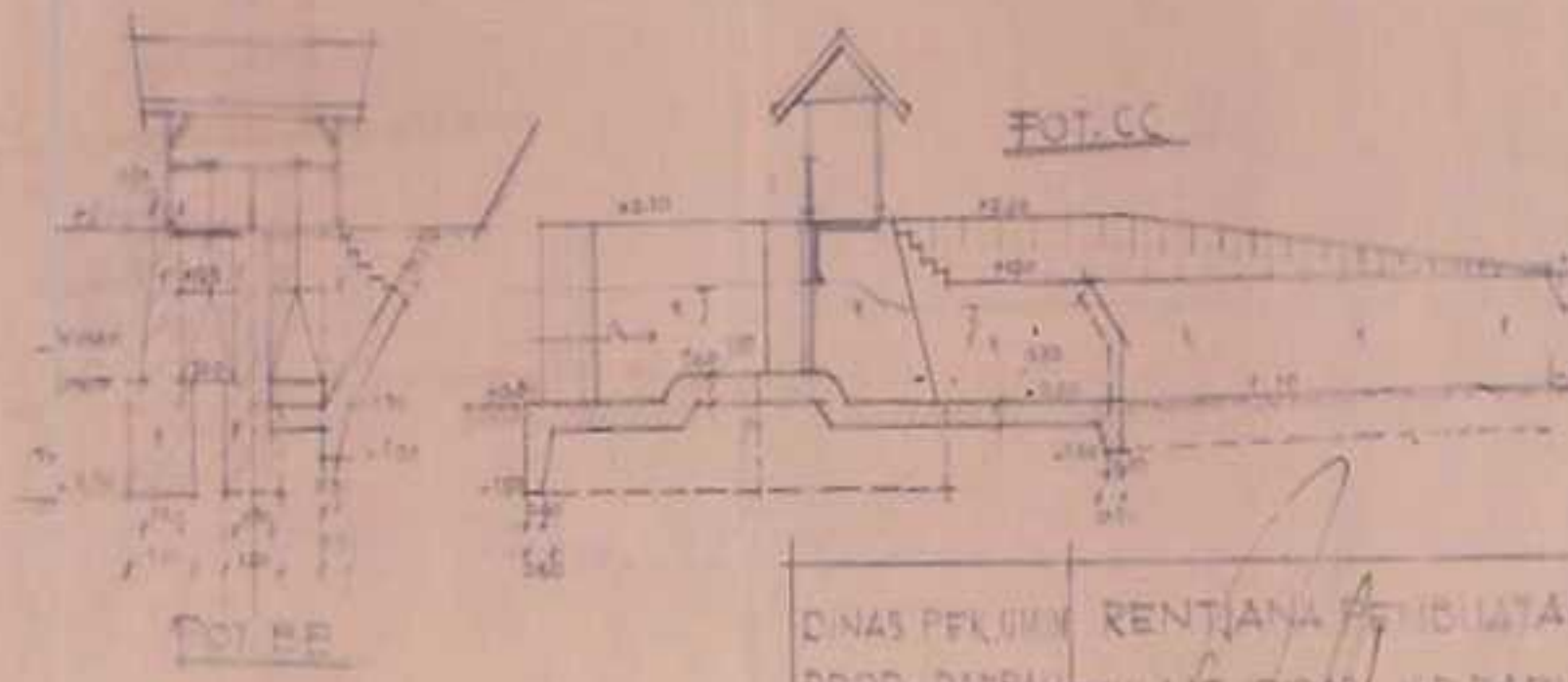
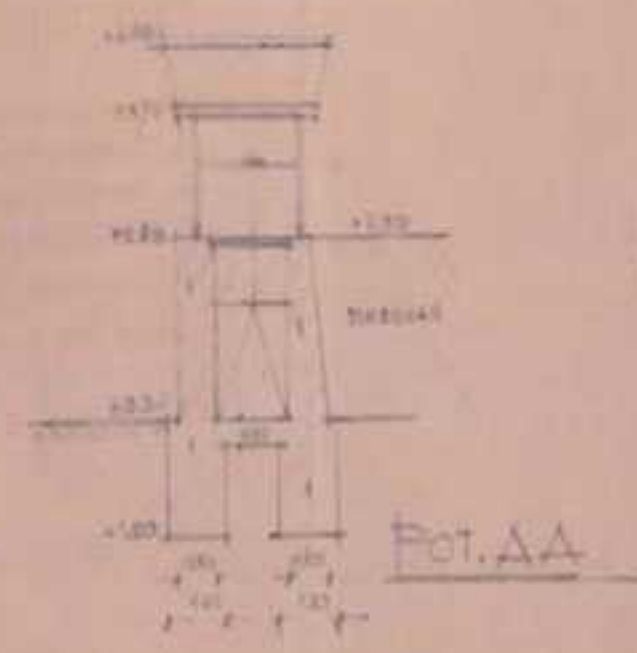
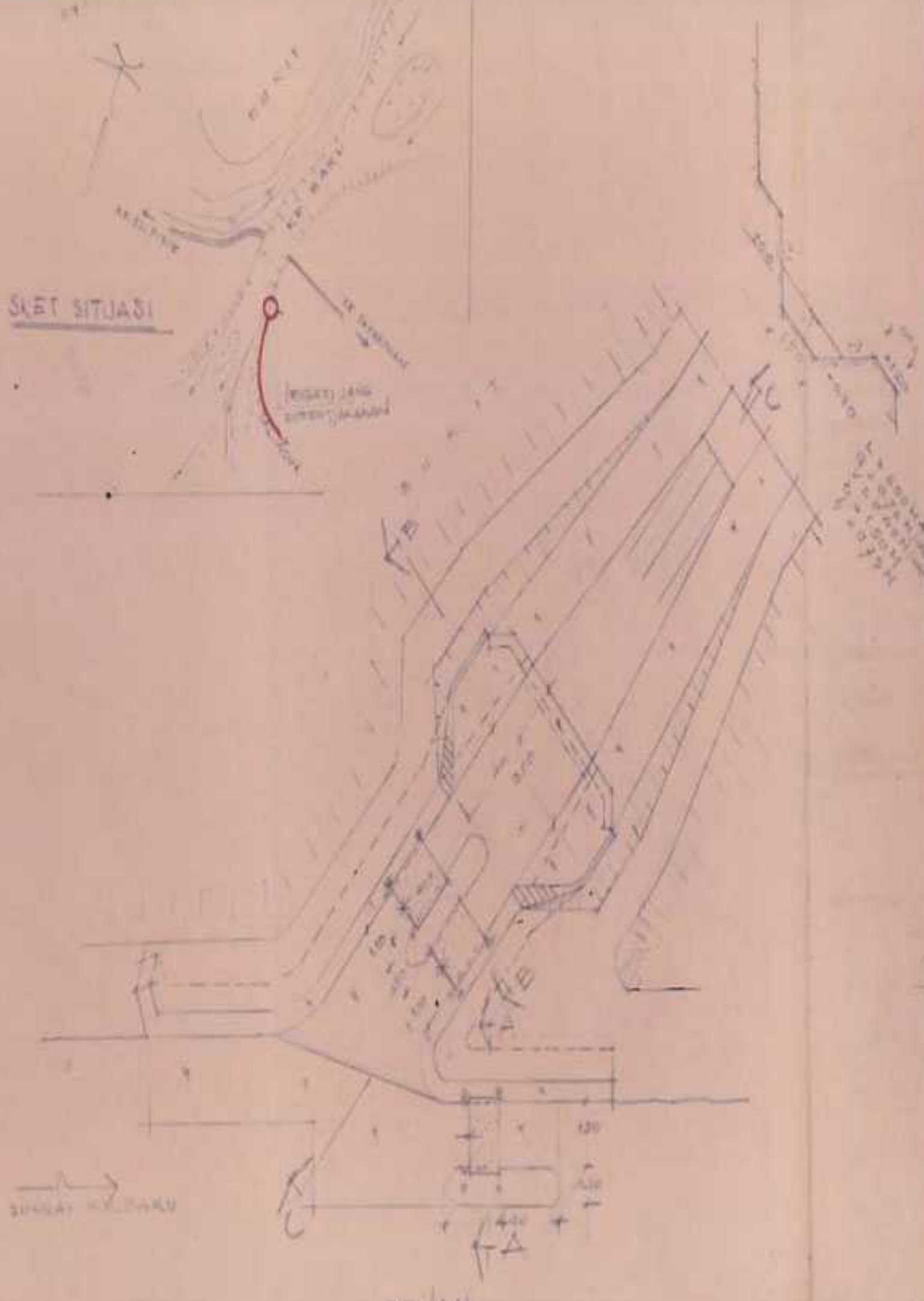

DINAS PEKUMHUR RENTJANA PETIBLIATAN		
PROP. DAYAH WILAJAT IRIGAS KR BARU		
IST. ATJEH		
DIGAMBAR		SKALA 1:1000
KEPUS.		JULI 1977
KAPENG		KR BRANGA
KREUP		